



中國文化大學 保健營養學系

114學年度 營養師實習

113.10.01(二)

<https://crffhn.pccu.edu.tw/var/file/164/1164/img/2833/289369245.pdf>

實習學分/時數及學習活動

實習項目	學分數/時數	學習活動
基礎	一學分72小時	見習營養師
膳食管理	二學分144小時	膳食製備與供應、人事管理、行政管理
臨床營養	三學分216小時	營養評估及諮詢、飲食計劃、營養教育與規劃
社區營養	一學分72小時	營養規劃、營養評估及諮詢、營養教育、社區營養服務

實習場所條件

(一) 醫院：能提供三種以上營養圖書期刊之醫學中心，或區域教學醫院，或地區以上醫院（應經評鑑合格）。聘有餐飲技術士二名以上，及具教學資歷之專職營養師一名以上。

(二) 學校：每餐供餐五百人以上，每週供餐四天以上之辦理團體膳食的各級學校。聘有餐飲技術士一名以上，及具教學資歷之專職營養師一名以上。

(三) 工廠：每餐供餐二千人以上，每週供餐五天以上之餐盒廠家或中央餐廚，且經CAS/GMP優良食品標誌認證，或取得衛生主管機構HACCP制度認可，或衛生優良審查通過。聘有餐飲技術士三名以上，及具教學資歷之專職營養師一名以上。

(四) 機關團體：辦理社區營養方案之衛生局（所），或公私立社區營養服務機構。聘有具教學資歷之專職營養師一名以上。

實習應在領有執業執照之營養師指導下進行。擔任指導實習之營養師，大學畢業者應具執業年資二年以上；專科或相關學系畢業者應具執業年資四年以上。其與實習生之比（即師生比）應為一：五。



◆◆ 營養師實習學生修習認定標準

*依考選部規定實習資格須修畢共同科目、基礎科目及至少6科以上之專業科目、且成績須及格。

*多數實習醫院除要求修畢下列科目外、**成績共需達70至80分**。
(核心科目平均70分以上)

*本系學生須修習通過下列每一科目，方可參加本系安排之營養師實習課程。

*申請實習單位時，並需依所申請之醫院規定辦理。

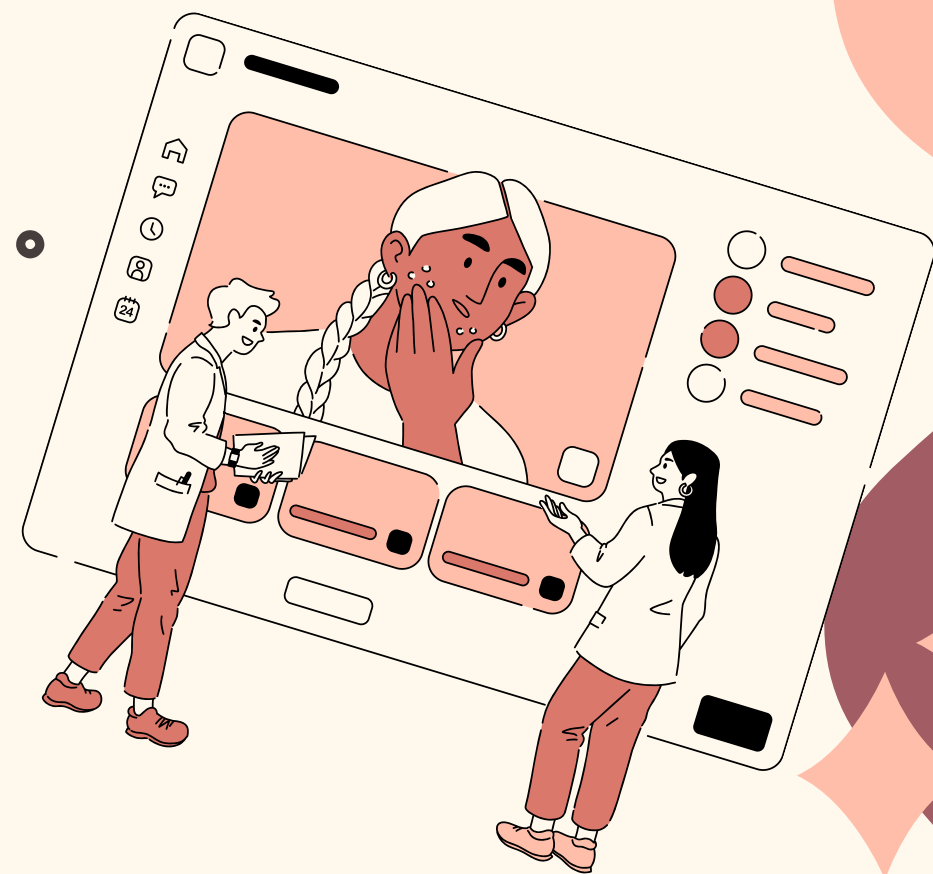

營養師實習須修科目表

共同科目	必選修/學分	基礎課程	必選修/學分	專業科目	必選修/學分
英文	必修/2	生物化學 (含實驗)	必修/6 (必修/1)	營養學(一、二、三) 高等營養學(含實驗)	必修/6 (必修/1)
普通化學 (醫用化學)	選修/2	食品化學	選修/3	生命期營養	必修/3
有機化學 (醫用有機化學)	選修/2	人體生理學 (含實驗)	必修/4 (必修/1)	營養評估	選修/2
食品分析(一) (含實驗)	必修/2 (必修/1)	食品微生物學 (含實驗)	必修/3 (必修/1)	膳食療養學(一、二) (含實習)	必修/4 (必修/2)
普通生物學	選修/2	膳食計畫 (含實習)	必修/2 (選修/1)	公共衛生營養學	必修/2
※正課共計 53 學分，實驗共計 10 學分。				團體膳食製備與供應 (含實習)	必修/2 (選修/1)
				食品衛生安全	必修/2
				食物學原理 (含實習)	必修/2 (必修/1)
				臨床案例探討	選修/2

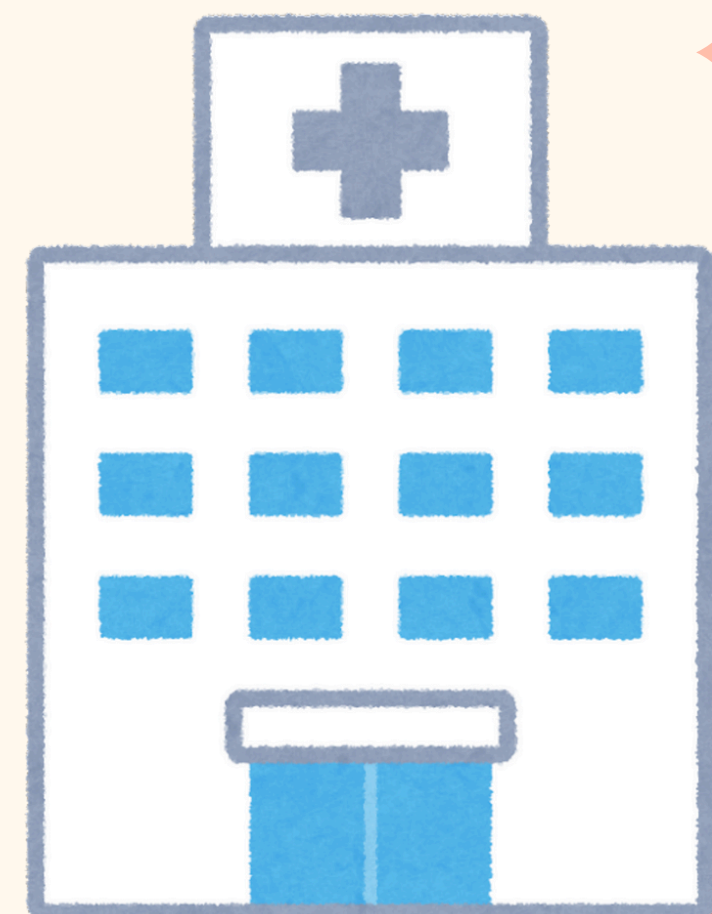
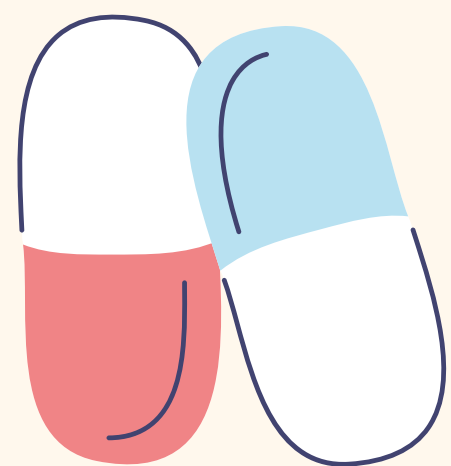

營養師課程對應本系開課課程表

考選部應考科目	本系開課科目	必選修/學分
(一)營養學	營養學(一)	必修/2
	營養學(二)	必修/2
	營養學(三)	必修/2
	營養學實驗	必修/1
	生命期營養	必修/3
(二)生理學與生物化學	人體生理學	必修/4
	人體生理學實驗	必修/1
	生物化學	必修/6
	生物化學實驗	必修/2
(三)食品衛生與安全	食品分析	必修/2
	食品分析實驗	必修/1
	食品衛生與安全	必修/2
	食品衛生法規	選修/2
(四)膳食療養學	膳食療養(一)	必修/2
	膳食療養(二)	必修/2
	膳食療養實習(一)	必修/1
	膳食療養實習(二)	必修/1
(五)團體膳食設計與管理	膳食計畫	必修/2
	膳食計畫實驗	選修/1
	團體膳食製備與供應	必修/2
	團體膳食製備與供應實習	必修/1
(六)公共衛生營養學	公共衛生營養	必修/2
	營養評估	選修/2
	公共衛生營養實務	選修/2



實習安排流程

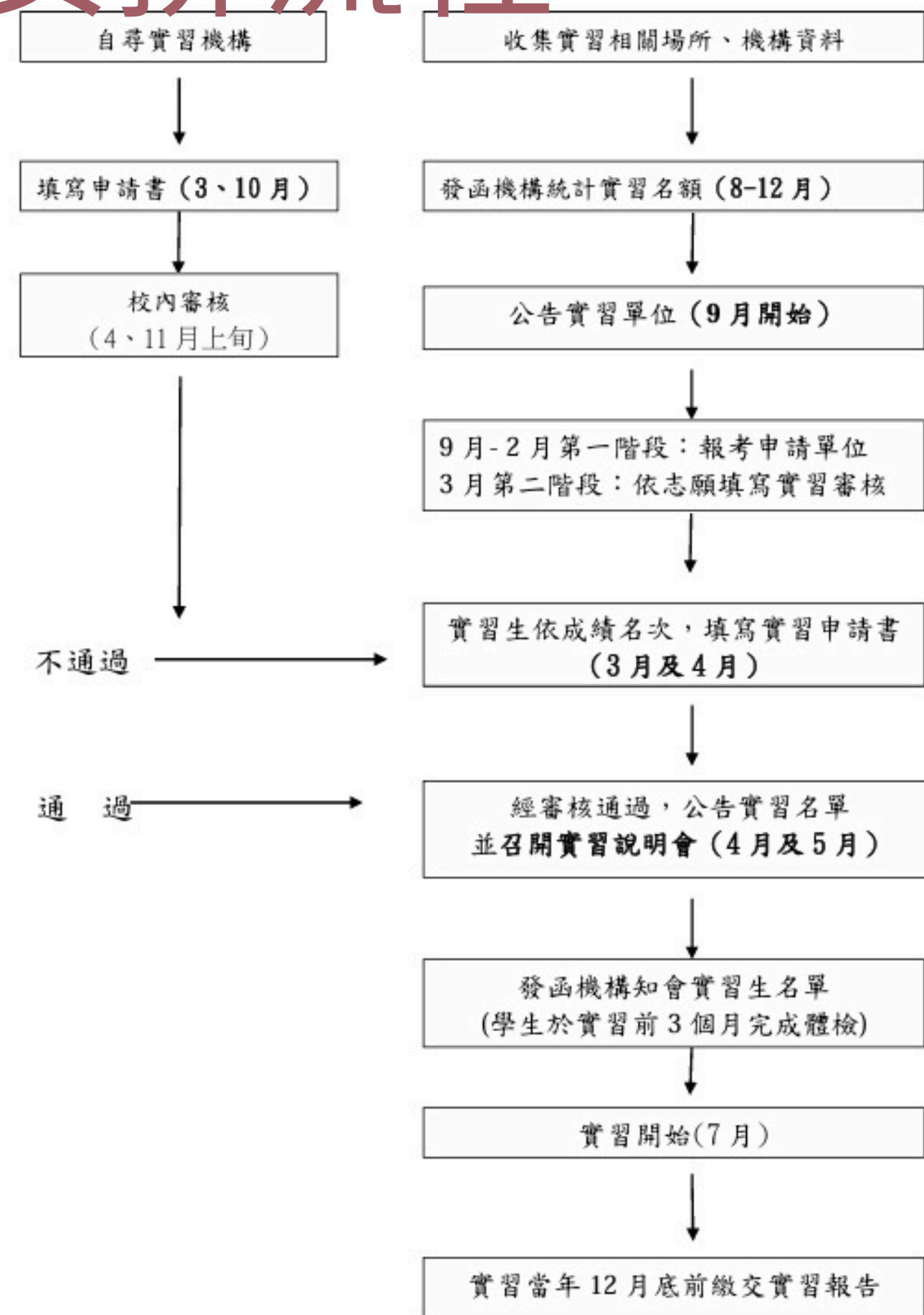

實習申請步驟

第一階段：113/現在~114/02

符合申請實習單位資格者，送出申請表參加實習單位考試，通過即確定資格。

未通過者參加第二階段填志願分發。

依各醫院要求時間提出申請：例如(馬偕一階(10/16繳交),11/22面試,一週後結果。)

第二階段: 填志願

(目前規劃114/3/5(二) 中午12:00系辦)

1. 依三年級上學期平均成績排序。總平均相同者依膳食療養學(含實習)及團體膳食製備與供應(含實習)成績排序。
2. 依成績順位於規定時間至系辦填志願。
3. 公佈審核通過名單。

各實習單位篩選標準：當各單位有要求須達標準分數之科目時，欲填志願前須確定成績是否符合標準



* 志工時數40小時

* CPR+AED及基本救命術訓練研習 8小時以上(會發合格證明書)

* 醫院要求的修課規定 (部分醫院看要修食品化學)



- 北部
 - 臺北市、新北市、基隆市、宜蘭縣、桃園市、新竹縣及新竹市
- 中部
 - 臺中市、苗栗縣、彰化縣、南投縣及雲林縣
- 南部
 - 嘉義縣、嘉義市、臺南市、高雄市、屏東縣
- 東部
 - 花蓮縣和臺東縣
- 外島
 - 金馬地區，包括金門縣、連江縣(馬祖)

A	B	C	D
階段	醫院名稱	收件時間	備註
第一階	土城醫院	113/10/23前至系辦	
第一階	衛生福利部臺中醫院	113/12/10前至系辦	2/11第二次發文寄資料
第一階	臺中榮民總醫院	等12月來文	下學期開學前一週舉行考試提供臨床及社區學分總計為4學分4000元*
第一階	衛生福利部南投醫院	113/12/10前至系辦	
第一階	童綜合醫療社團法人童綜合醫院	113/12/10前至系辦	
第一階	彰化基督教醫院	114/01/08前至系辦	
第一階	聯合醫院		
第一階	衛生福利部桃園醫院	1月10和系上申請要去	
第一階	衛生福利部台南醫院	2月要體檢,2月25日要把全部文件繳交給系辦!	
第一階	東元醫療社團法人東元綜合醫院	114/01/10前至系辦	
第一階	衛生福利部花蓮醫院	113/12/31系前至辦申請繳交資料	
第一階	中國醫藥大學附設醫院	113/12/10前至系辦	
第一階	高雄市立大同醫院	113/12/31前至系辦申請繳交資料	
第一階	台北榮民總醫院蘇澳分院	113/10/09系前至辦申請繳交資料	
第一階	天主教耕莘醫療財團法人耕莘醫院		
第一階	國防醫學院三軍總醫院澎湖分院	113/02/11前至系辦	
第二階	高雄長庚	114/02/27前至系辦	
第二階	澎湖醫院	114/02/27前至系辦	
第二階	衛生福利部金門醫院	114/04/08前至系辦	
第二階	衛生福利部樂生療養院	114/04/08前至系辦	
第二階	臺北市立萬芳醫院 - 委託臺北醫學大學辦理		10月會再行通知
第二階	國立臺灣大學醫學院附設醫院北	114/03/11前至系辦	
第二階	國泰綜合醫院	114/04/08前至系辦	先繳交申請手續：請備齊實習公衛、營養評估、菜單設計
第二階	台北市立關渡醫院	114/03/11前至系辦	
第二階	高雄醫學大學附設中和紀念醫院	114/03/18前至系辦	
第二階	衛生福利部朴子醫院	114/04/08前至系辦申請繳交資料	
第二階	佛教慈濟醫療財團法人花蓮慈濟	113/04/08前至系辦	
	衛生福利部苗栗醫院		
	高雄榮民總醫院		

我的雲端硬碟 > 114醫院實習單位

類型 使用者 上次修改日期

- | 名稱 | 擁有者 |
|------------------------------|-----|
| 1.土城醫院 | 我 |
| 2.衛生福利部新營醫院 不收 | 我 |
| 3.衛生福利部豐原醫院 不收 | 我 |
| 4.衛生福利部澎湖醫院 | 我 |
| 5.高雄市立民生醫院 函 10月後再文 | 我 |
| 6.衛生福利部臺北醫院 函9月中旬上網看 | 我 |
| 7.長庚醫療財團法人高雄長庚紀念醫院 函 | 我 |
| 8.臺中榮民總醫院埔里分院 不收 | 我 |
| 9.臺中榮民總醫院 函12月統一發文需要志工時數40小時 | 我 |
| 10.衛生福利部金門醫院 | 我 |
| 11.衛生福利部臺中醫院 | 我 |
| 12.衛生福利部南投醫院 | 我 |
| 13.衛生福利部樂生療養院 | 我 |
| 15.童綜合醫療社團法人童綜合醫院 | 我 |

雲端資料

https://drive.google.com/drive/u/1/folders/1ci4MCvvuF-bFX31Qt_COsaiM9MWke7le

北部	地區	醫院名稱	招收人數	申請名單	申請月份	申請截止日期	實習資格	實習起	實習止	實習規定	負責聯繫人
	台北	台灣基督長老教會馬偕醫療財團法人馬偕紀念醫院	各區各推派2名		10月	10/16	附件	114/7	114/8	附件	地址:104217台北市中山區中山北路二段92號 聯絡人:營養醫學中心(台北)白家瑜 傳真:(02)25232448、25433642 聯絡電話:(02)25433535分機3226
	新北	醫療財團法人徐元智先生醫藥基金會亞東紀念醫院	校推派1名		3月	3/18	成績單、	暑期7/1	暑期8/29	附件	地址:220新北市板橋區南雅南路二段21號 聯絡人:教學室 沈妹慈 小姐 傳真:02-89665567 聯絡電話:02-89667000轉1160

台灣基督長老教會馬偕醫療財團法人馬偕紀念醫院

函

地址：104217台北市中山區中山北路2段92號
傳真：(02)25232448、25433642
電話：(02)25433535
聯絡人：營養醫學中心(台北) 白家瑜(分機：3226)

受文者：中國文化大學

發文日期：中華民國113年9月26日
發文字號：馬院乙字第1130008125號
類別：普通件
密等及解密條件或保密期限：
附件：如主旨 (2025年馬偕紀念醫院招收營養系實習學生辦法.pdf)

主旨：檢送本院2025年招收營養系實習學生辦法乙份，請查照惠復。

說明：

- 申請實習之甄試資格、名額，實習等相關辦法及資料，請參閱附件「馬偕紀念醫院招收營養系實習學生辦法」。
- 敬請於2024年10月30日(週三)中午12:00以前由系上以e-mail(台北：mmhnut@mmh.org.tw；淡水：mmhnut02@mmh.org.tw)，提出推薦面試學生名單(每校可推薦台北、淡水分院區各二名學生參加甄選)。
- 如本年度無推薦名單，亦請以e-mail回覆台北營養醫學中心：mmhnut@mmh.org.tw。
- 實習面試時間：2024年11月22日(週五)下午1:00

正本：輔仁大學學校財團法人輔仁大學、中國文化大學、實踐大學、臺北醫學大學、靜宜大學、中山醫學大學、中國醫藥大學、國立臺灣師範大學、亞洲大學、中華醫事科技大學、弘光科技大學、嘉藥學校財團法人嘉南藥理大學、開南大學、長榮大學、長庚學校財團法人長庚科技大學、義守大學

馬偕紀念醫院招收營養系實習學生辦法

- 僅收一梯次，暑期實習自2025年7月2日至8月29日，需於5-6月依通知擇期到院進行膳食滿意度問卷調查，另加學期中(9月至12月)實習天數(週一至週五間安排1-2天)。
- 大學營養相關科系在學學生，三年級以上，需修習完成先修科目《詳見附件一》，台北及淡水分院區各壹名。
- 招生方式：(採面試方式)
 - 請各院校營養科系於2024年10月30日(週三)中午12:00以前由系上以e-mail(台北：mmhnut@mmh.org.tw；淡水：mmhnut02@mmh.org.tw)，提出推薦面試學生名單(每校可推薦台北、淡水分院區各二名學生參加甄選)，以及參加甄選面試學生及負責老師的e-mail address和聯絡電話，並附上學校四年的開課之課程表。
 - 面試時間為2024年11月22日(週五)，13:00-16:00，學生請依推薦院區之面試時間，攜帶學生證和大學歷年成績單、自傳或學習歷程檔案至馬偕紀念醫院參加面試，屆時視疫情狀況，會再通知以實體或視訊方式進行面試。
 - 營養醫學中心將於面試後一週內以e-mail告知學校老師及學生通過面試名單。
 - 通過面試學生則再由校方具函並填妥《附件二》、《附件三》及合約書《附件四》、馬偕紀念醫院代訓人員防疫檢查及疫苗注射證明書《附件五》，請於2025年4月30日前寄達台北馬偕紀念醫院醫學教育部，並附上實習前3個月內之體檢報告。
- 實習費用：學校應付馬偕紀念醫院每名學生貳仟伍佰元整，請校方統一幫學生繳費，並檢附繳款證明影本。
- 膳、宿、交通自理。
- 注意事項及評分標準如後：
 - 注意事項：
 - 總院台北及淡水分院區實習者，第一天請於早上八點至實習申請院區營養醫學中心報到(台北院區：福音樓地下室一樓；淡水分院區：馬偕樓一樓)。
 - 需遵守本院實習規則如《附件六》。
 - 實習成績評分標準：
 - 學習精神態度與考勤 30%。
 - 專業知識與作業成績 25%。
 - 學識應用與企畫能力 20%。
 - 責任感與協調性 25%。
- 身體檢查項目：一般體檢、胸部X光、A型肝炎、B型肝炎、水痘抗體及MMR(腮腺炎抗體、麻疹抗體、德國麻疹抗體和帶狀皰疹病毒抗體)、糞便寄生蟲、糞便傷寒帶菌等檢查，並附上健康證明如《附件五》。
- 於本院實習期間，因配合課程安排，部分課程最早需於06:00上班。
- 為因應考選部之實習規定，本院的實習課程安排包含膳食管理144小時、臨床營養216小時及社區營養72小時。
- 實習生應於報到前完成COVID-19疫苗第一劑追加劑接種且滿14天，同時於報到當日檢具一日內家用快篩陰性證明。(依疫情及院方決策調整)

北部	地區	醫院名稱	招收人數	申請名單	申請月份	申請截止日期	實習資格	實習起	實習止	實習規定	負責聯繫人
	台北	台灣基督長老教會馬偕醫療財團法人馬偕紀念醫院	各區各推派2名		10月	10/16	附件	114/7	114/8	附件	地址:104217台北市中山區中山北路二段92號 聯絡人:營養醫學中心(台北)白家瑜 傳真:(02)25232448、25433642 聯絡電話:(02)25433535分機3226
	新北	醫療財團法人徐元智先生醫藥基金會亞東紀念醫院	校推派1名		3月	3/18	成績單、	暑期7/1	暑期8/29	附件	地址:220新北市板橋區南雅南路二段21號 聯絡人:教學室 沈姝慈 小姐 傳真:02-89665567 聯絡電話:02-89667000轉1160

醫療財團法人徐元智先生醫藥基金會亞東紀念醫院

函

地址：220新北市板橋區南雅南路2段21號
承辦人：教學室 沈姝慈 小姐
電話：02-89667000轉1160
傳真：02-89665567

受文者：中國文化大學

發文日期：中華民國113年9月24日
發文字號：亞教學字第1130924012號
速別：普通件
密等及解密條件或保密期限：
附件：如文 (1130924012_Attach1.pdf、1130924012_Attach2.doc、1130924012_Attach3.pdf)

主旨：有關貴校保健營養學系學生申請114年暑期至本院實習之相關事宜，致表同意，請查照。

說明：

- 一、復貴校113年8月19日校生字第1130003039號函。
- 二、同意提供貴校保健營養學系學生1名至本院營養科實習，實習期間(暫定)：
 - (一)暑期：114年7月1日至114年8月29日，47.5天。
 - (二)學期中：114年9月1日至114年12月31日，6.5天。
- 三、實習費用每名每期程5,000元。
- 四、檢附本院營養科實習相關規定，合格人選需檢附下列資料：
 - (一)成績單：需修過營養學、膳食療養學及團體膳食管理課程且成績在75分以上，操行成績須80分以上，並寫明該生三年級上學期總成績班排比例。
 - (二)自傳。

電子文書

電子文書

(三)亞東醫院營養科113學年度暑期實習申請表(附表一)。

(四)體檢報告：

- 1、近三個月內：含供膳人員及院方規範應檢查之項目，如A型肝炎、B型肝炎抗原抗體、胸部X光檢查、傷寒、皮膚病等傳染疾病。
- 2、一年內：水痘、麻疹、德國麻疹IgG抗體檢查報告，若無抗體須附有疫苗施打證明。

(五)實習期間投保至少100萬元之意外險證明。

五、申請截止日期：114年3月31日前。

六、函復實習合約書範本。

正本：中國文化大學

副本：電子文書

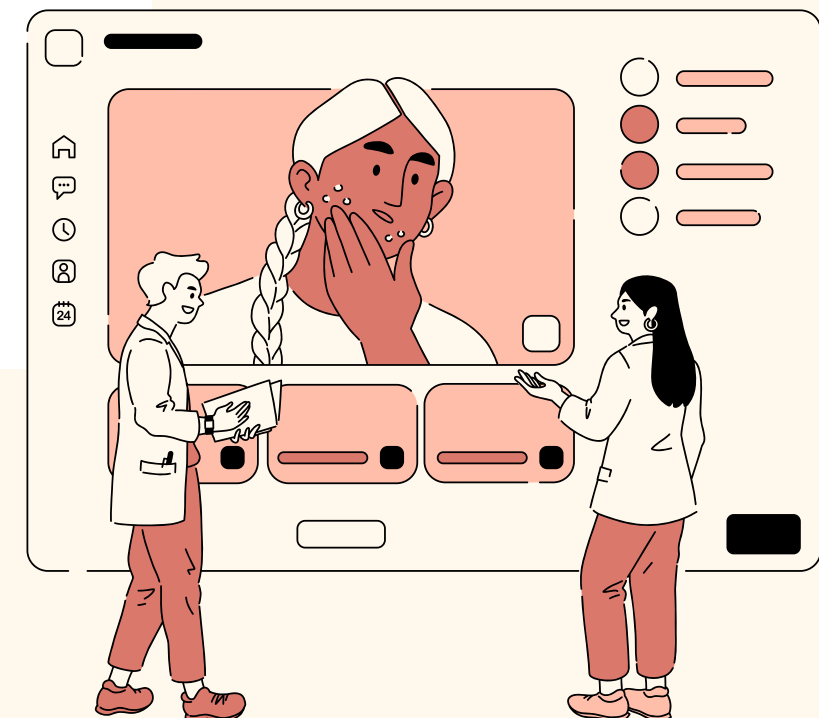

實習計畫書

中國文化大學 CHINESE CULTURE UNIVERSITY 保健營養學系 Department of Nutrition and Health Sciences

本校首頁 營養系IG 系學會IG 課程地圖 請選取語言

本系簡介 課程資訊 教師資訊 畢業修業規定 校外實習 就業學程 學生專區 招生資訊 國際交流 生涯規劃

系友園地 設備資源 成果展示 教卓成果 評鑑專區 表單下載 高中生專區

第六屆全國營養相關科系臨床營養技能競賽

第六屆全國營養相關科系臨床營養技能競賽 佳作 參賽學生 吳大禾、余盈瑩、謝許彤 指導老師：翁德志 副教授

第六屆全國營養相關科系臨床營養技能競賽 佳作 參賽學生 龐茹虹、游采橙、張伊瑩、蔡詩筠 指導老師：翁德志 副教授

第六屆全國營養相關科系臨床營養技能競賽 佳作 參賽學生 潘湘翰、文岑歆、李宜瑾 指導老師：翁德志 副教授

首頁 / 表單下載

●課程相關	(108學年入學新生適用)多元服務課程之時數認定辦法及表單 專題研究(一)指導老師同意書 專題研究(二)指導老師同意書 進課更正申請表
●實習相關	營養師考試對應本系開課課程表 營養師實習須修科目表 營養師實習申請單 履歷自傳格式 志工服務時數表 學生實習規則及家長同意書 營養師實習證明書 校外實習滿意度調查表

●實習相關	營養師考試對應本系開課課程表 營養師實習須修科目表 營養師實習申請單 履歷自傳格式 志工服務時數表 學生實習規則及家長同意書 營養師實習證明書 校外實習滿意度調查表 實習考核表 實習計畫書手冊
-------	---

!實習成績可核!

● 醫院實習單位評分占70%、老師訪視及返校後實習報告占20%
● 實習分享占10% (實習單位成績不及格者，實習成績不予計算)。

分方式，同時亦不得申請其他梯次實習。

(三) 實習成績考核辦法：

1. 實習期間由實習單位負責考核學生勤惰及學習成績，返校後學生再繳交書面報告。

2. 成績計算

(1) 醫院實習單位評分占 70%，實習後書面報告占 20% (實習單位成績不及格者，實習成績不予計算)，實習分享占 10%。

(2) 其他單位評分占 80%，實習書面報告 20%。



提出申請前,請先準備好醫院要求的資料

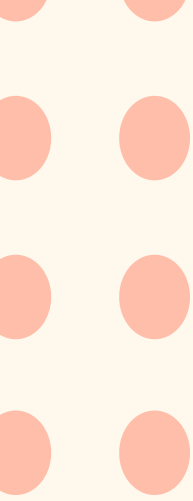

中華膳食營養學會
醫院營養部門實習申請表

一、基本資料：

申請人姓名						學 號								
出生年月日	年	月	日	<input type="checkbox"/> 男	<input type="checkbox"/> 女	身份證字號								
通訊地址	□□□□													
緊急聯絡人						關係						電話()		
學 校	中國文化大學					系別	保健營養學系					年級		
學校地址	111-14 臺北市陽明山華岡路55號													
系 主 任	游宜屏					電話	(02)2861-0511 #31701、31732					電傳()		
緊急聯絡人	張佳琳					電話	(02)2861-0511 #31705					電傳()		
實習學分數	6學分													
歷年成績	一年級	上學期		二年級	上學期		三年級	上學期						
		下學期		下學期		下學期								
歷年操行		上學期		上學期		上學期								
		下學期		下學期		下學期								

二、檢附證件，並按下列順序排列

- 1. 本實習申請表
- 2. 修習課程狀況表(如附表)
- 3. 申請人之歷年操行及學業成績單影本
- 4. 申請人親筆自傳(一千字以內,親筆以珠筆填寫)

填表人：_____ (簽章) 日期：____/____/____

系主任：_____ (簽章) 日期：____/____/____

(申請截止日期為實習開始前六星期,如證件資料不齊,恕無法處理)

審查結果： 合格,通知報到 資料不齊 資料不符

中華膳食營養學會
實習營養師修習課程狀況表

學校：_____ 科系：_____ 年級：_____ 日期：____年____月____日
姓名：_____

類 別	科 目	科目名稱(含實驗)	學分	成績	年級/學期	
共同科目	語 文	英文			/	
	化 學	普通化學			/	
		普通化學實驗			/	
	生 物	有機化學			/	
		有機化學實驗			/	
	生 理	分析化學			/	
分析化學實驗				/		
基礎科目	化 學	普通生物學			/	
		普通生物學			/	
	生 理	生物化學*			/	
		生物化學實驗			/	
	生 理	食品化學			/	
		食品化學實驗			/	
	生 理	人體生理學			/	
		人體生理學實驗			/	
	微生物學	微生物學			/	
		微生物學實驗			/	
	微生物學	食品微生物學			/	
		食品微生物學			/	
專業科目	營 養 學	營養學*◎			/	
		營養學實驗			/	
		膳食營養學*◎			/	
		膳食營養學實驗			/	
		生命期營養			/	
		營養評估			/	
	營 養 學	營養評估實驗			/	
		公共衛生營養學*			/	
	營 養 學	餐飲管理	食物製備			/
		食物製備實驗			/	
	營 養 學	團體膳食製備*◎			/	
		團體膳食製備實驗			/	
營 養 學	膳食設計與管理			/		
	食物學原理*◎			/		
營 養 學	食物學原理實驗			/		
	食品衛生與安全			/		
其 他	電腦操作	會使用之軟體			/	
	才 藝	<input type="checkbox"/> 英文 <input type="checkbox"/> 外語			/	
歷年成績	一年級	上學期		二年級	上學期	
		下學期		二年級	下學期	
歷年操行		上學期		三年級	上學期	
		下學期		三年級	下學期	

◎核心專業科目 *營養師考試科目

1. 申請醫院公版
2. 中華膳食營養學會公版

健康檢查項目

衛福部食品良好衛生規範之食品從業人員檢查項目

- **A 型肝炎(ANTI-HAV IGM 抗體、ANTI-HAV IGG 抗體)**
- 手部皮膚病
- 出疹
- 濃瘡
- 外傷
- 結核病(X 光檢查)
- **傷寒(糞便檢查)**

其他食品(供膳)從業人員檢查項目

- 眼疾、MMR
- 性病(梅毒、HIV)
- B型肝炎(抗原、抗體)
- 腸道傳染病
- 皮膚病
- 癩病
- 寄生蟲
- C型肝炎
- 其他傳染病



取得體檢報告,若有建議要補打疫苗

請記得補打!請繳交體檢報告及施打證明

一般身體檢查項目

- 身高
- 體重
- 視力
- 色盲
- 聽力
- 血壓
- 血色素及白血球數
- 血糖
- 膽固醇
- 三酸甘油脂
- 血清丙胺酸轉胺酶
(ALT 或SGPT)
- 肌酸酐
(CREATININE)
- 尿蛋白及尿潛血

實習注意事項

一、保險卡

二、實習費

1.請自行繳費，告知醫院收據需8月1日(含)後~日期(課程為11401學年度預算)，如不行只好繳款，不論收據月份，於開學第一週將單據交至系辦。

2.收據抬頭請標註【中國文化大學】，統編：**29903203**

三、實習須繳回資料

1.成績

2.營養師實習證明書

3.收據

4.訪視輔導紀錄表(附上訪視照片)

5.實習場所滿意度調查表(醫院端/學生自我評量)



個人注意事項

1. 服裝儀容簡潔、請勿穿短褲、拖鞋
2. 千萬 **不能** 遲到早退
3. 千萬 **不要** 隨意請假
4. 有禮貌面帶微笑
5. **按時繳交作業**
6. 不懂要發問別裝懂
7. 善用醫院資源
8. 團隊合作很重要
9. 隨身攜帶夾板、筆、計算機

Smile 😊

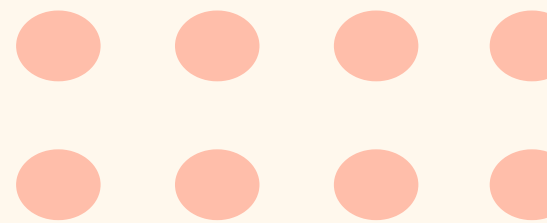
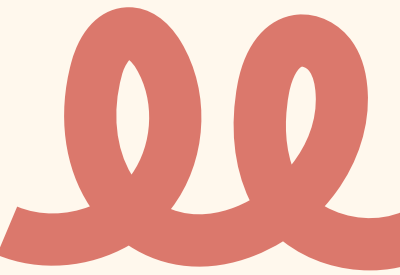
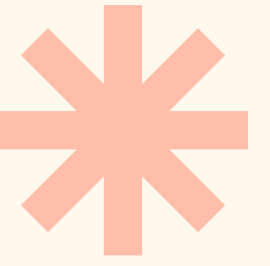
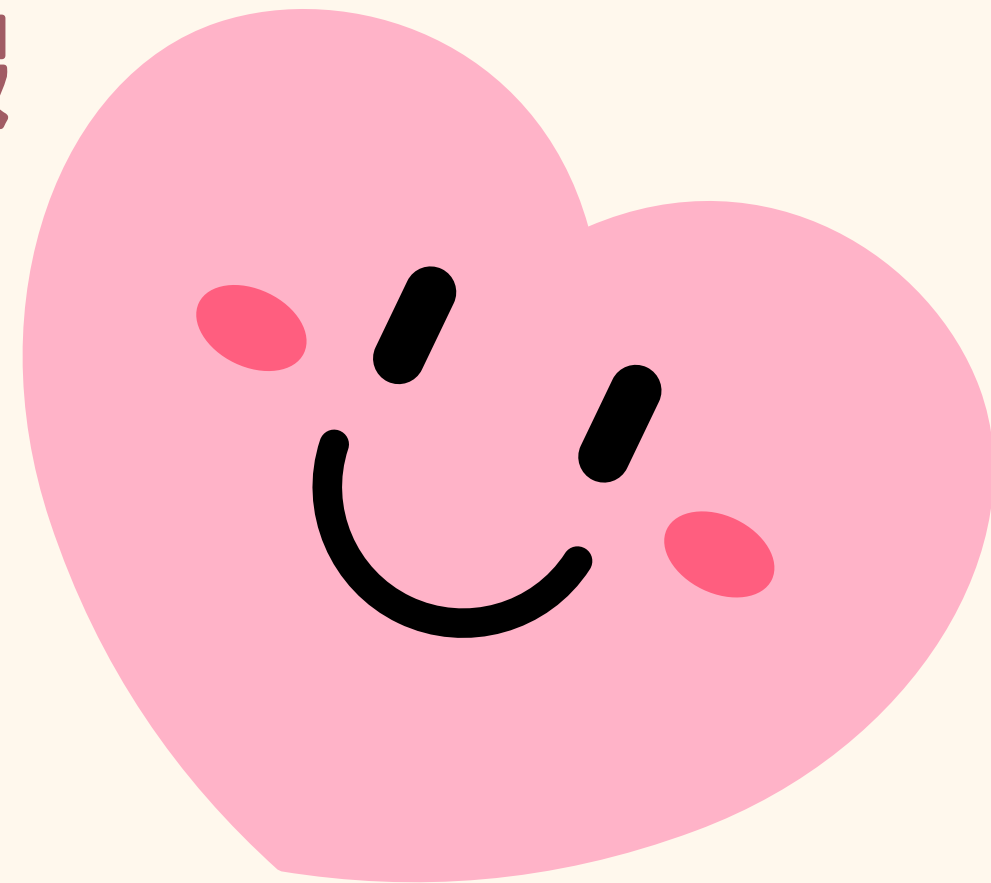

請於113/10/8(二)中午12:00前填完表單

<https://crffhn.pccu.edu.tw/p/423-1164-1076.php?Lang=zh-tw>

系辦有歷年實習紙本公文

**114學年度實習公文(系辦紙本)及雲端電子
(同步更新)**